

## SL-Control 2: Abrechnungssystem

Wie bereits angekündigt, können wir das Abrechnungssystem, mit der neuen Webplattform, kontinuierlich optimieren.

Wichtigste Änderung: Die Verrechnung erfolgt nicht mehr pro Cellular Gerät, sondern auf der Anzahl der online befindlichen Geräte. Sprich die Kredits werden neu einer Anlage, nicht einem Gerät zu geordnet.

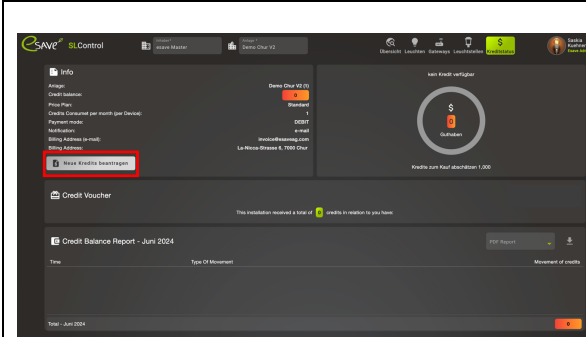

Kreditübersicht aufrufen um zum Formular «Kredits hinzufügen» zu gelangen

Oder direkt über das Formular:

<https://www.esaveag.com/kontakt/kredits-hinzufuegen/?id=1>

Formular mit allen wichtigen Angaben ausfüllen und kostenpflichtig bestellen

Unsere Administration wird die Kredits verrechnen. Die Kredits werden anschliessend anhand der hinterlegten Zahlungskonditionen gutgeschrieben:

- Vorkasse: Sie erhalten die Rechnung, sobald diese beglichen wurde, werden die Kredits gutgeschrieben
- X Tage Netto: Die Kredits werden direkt gutgeschrieben und sie haben die Anzahl Tage Zeit, um die Rechnung zu begleichen.

Basierend auf den vereinbarten Zahlungskonditionen mit Ihnen und esave ag.

Zu Beginn sind jegliche Benutzer auf Debit (Vorkasse) gestellt. Die Rechnungsadresse wird durch uns verifiziert und anschliessend, kann selbst entschieden werden, ob man Vorkasse möchte oder die üblich vereinbarten Konditionen .

## SL-Control 2: Rechnungsempfänger nicht gleich Kundenadresse

Wünscht der Kunde die Freischaltung durch Sie, jedoch möchten Sie mit dieser nichts zu tun haben, können wir dies direkt hinterlegen.

Im Online Formular können Sie uns dies direkt angeben:

**Kundenadresse**

Firma\* esave ag Kontaktperson\* Saskia Kühner

Persönliche E-Mail\* info@esaveag.com Telefon\* 0815115550

Rechnungsadresse gleich wie Kundenadresse

**Rechnungsadresse**

Firma Kontaktperson

Rechnungsempfänger Kontaktperson beim Rechnungsempfänger

Telefon Allgemeine E-Mail

\*\*\*\*\* Kontaktperson@rechnungsempfänger.com

**Angaben zu der Freischaltung**

Kunden Referenz

Referenz für meine Buchhaltung

Nehmen Sie bei «Rechnungsadresse gleich wie Kundenadresse» den Punkt raus. Sie können hier nun die Kontaktdaten des Rechnungsempfängers angeben.

**Administration - Anlage Einstellungen Zahlungsmodus**

Rechnungsempfänger

Im SL-Control Kann dies anschliessend direkt in der Anlage hinterlegt werden unter:  
«Administration – Anlage Einstellungen Zahlungsmodus»

## SL-Control 2: Credits

### Cellular Controller:

Cellular Geräte haben 5 Jahre Konnektivität inklusive, welche direkt der Anlage gutgeschrieben werden. Die Geräte sollten bis spätestens 2 Jahre nach Auslieferung (ab Lager esave ag) in Betrieb genommen werden. Ab dem 3 Jahr werden noch 4 Jahre Konnektivität gewährleistet, ab dem 4. noch 3 Jahre, etc.

**Anschliessend sind die Kosten gleich wie bei einem Controller ohne Cellular**

### Abo Varianten

| Features                                                   | Standard        | Light                                                                                                        |
|------------------------------------------------------------|-----------------|--------------------------------------------------------------------------------------------------------------|
| Datenübertragung                                           | Alle 15 Minuten | Beim Einschalten und ab 00:00 Uhr alle 8 Std.<br><br>Beim Einschalten um 00.00 Uhr um 08.00 Uhr um 16:00 Uhr |
| Kredits pro Jahr pro kontrollierten Lichtpunkt             | 12 Kredits      | 6 Kredits                                                                                                    |
| Höchste Dateninformation                                   | ✓               | ✗                                                                                                            |
| Offline Speicherung der Daten im Controller (min. 24 Std.) | ✓               | ✗                                                                                                            |
| Energiedaten in Echtzeit                                   | ✓               | ✗                                                                                                            |
| Verkehrsdaten in Echtzeit                                  | ✓               | ✗                                                                                                            |
| Wetterdaten in Echtzeit                                    | ✓               | ✗                                                                                                            |

**Achtung: Abo können nur in einer Anlage gemischt werden, welche nur Gateway Gen2 Geräte besitzt.**